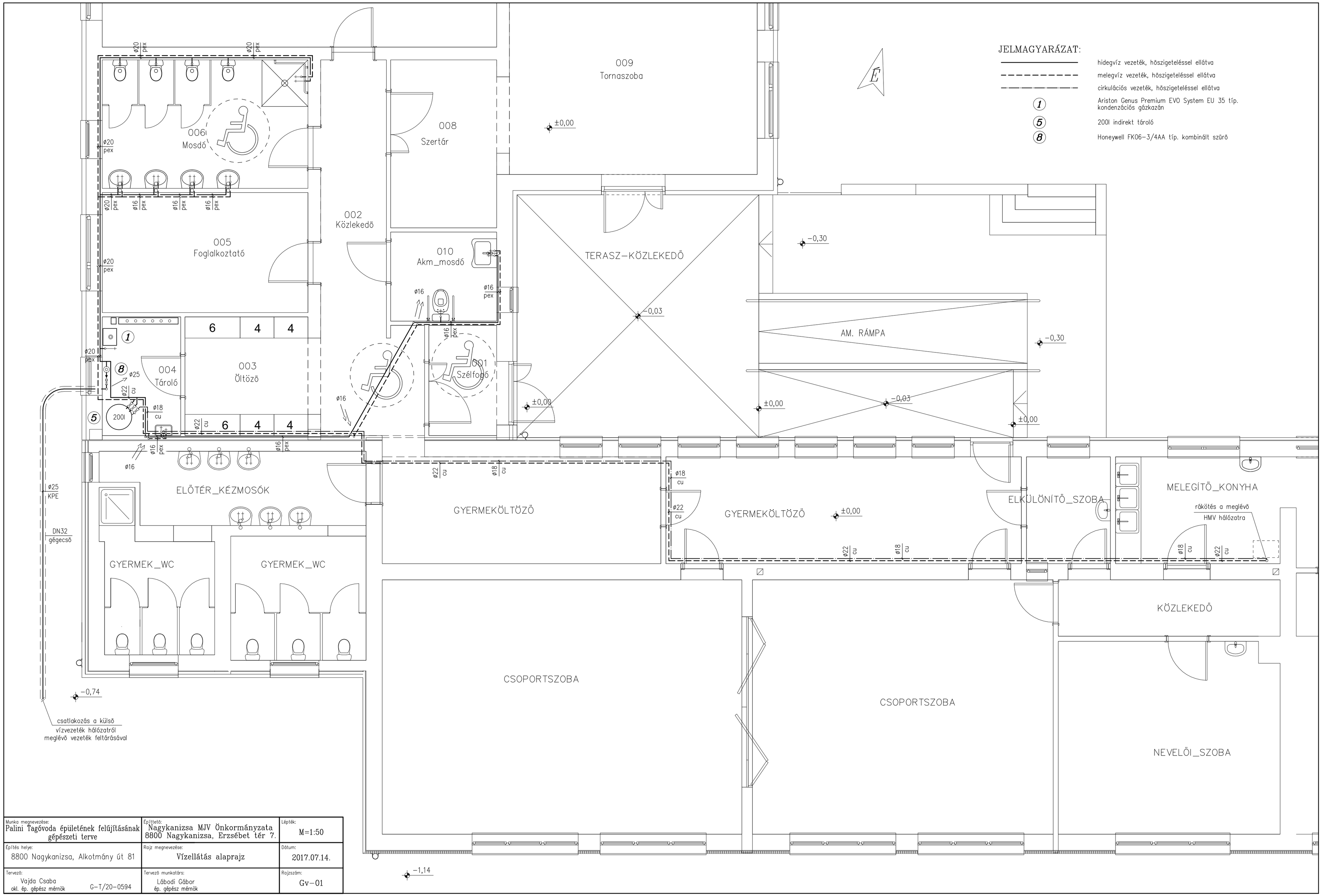

Munka megnevezése: Palini Tagóvoda épületének felújításának gépészeti terve	Építtető: Nagykanizsa MJV Önkormányzata 8800 Nagykanizsa, Erzsébet tér 7.	Lépték: M=1:50
Építés helye: 8800 Nagykanizsa, Alkotmány út 81	Rajz megnevezése: Vízellátás alaprajz	Dátum: 2017.07.14.
Tervező: Vajda Csaba okl. ép. gépész mérnök G-T/20-0594	Tervező munkatárs: Lábodi Gábor ép. gépész mérnök	Rajzszám: Gv-01